HOB
REAL ESTATE

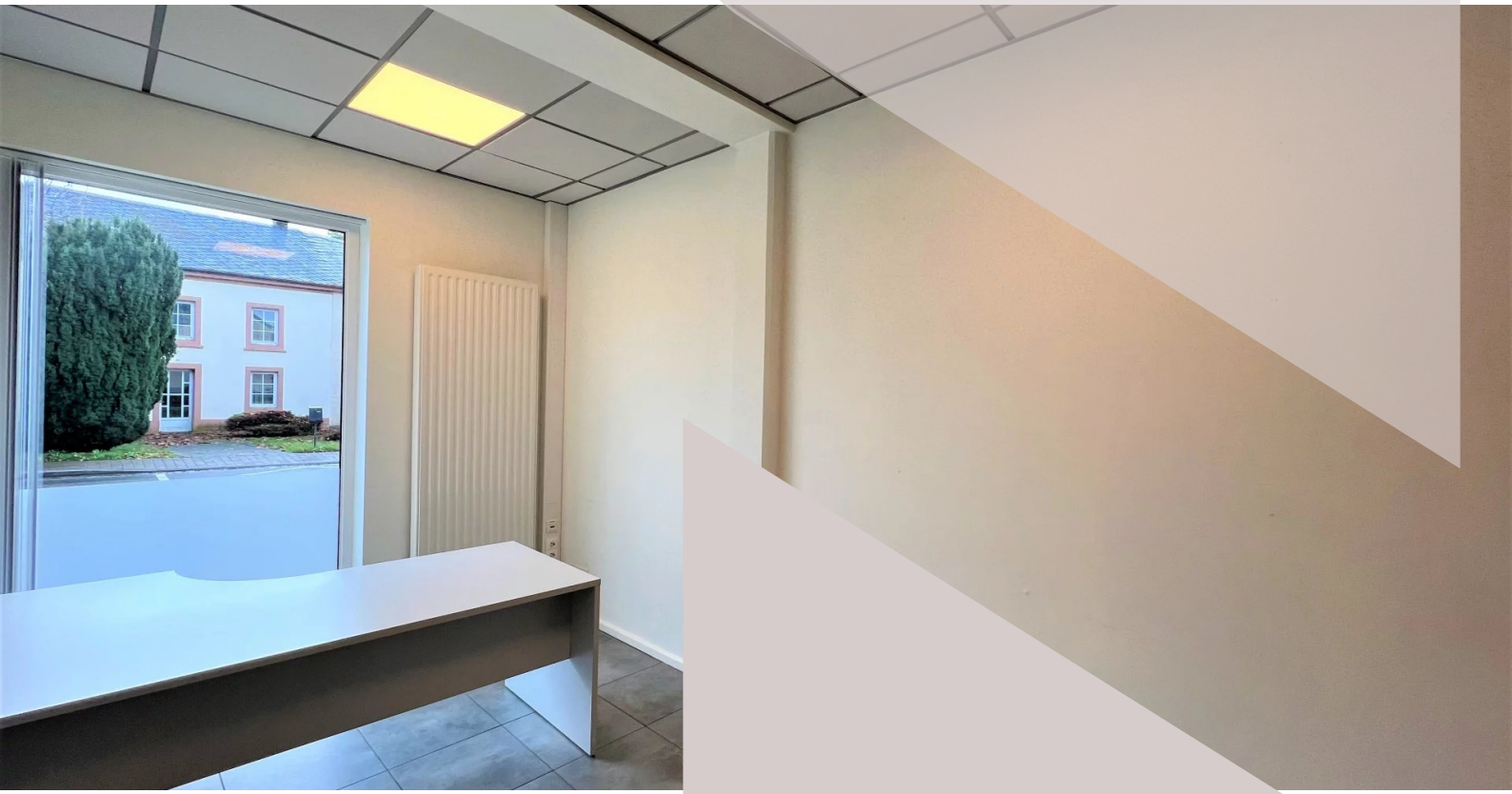

G **DPE (DIAGNOSTIQUE DE PERFORMANCE ÉNERGÉTIQUE)**

G **CLASSE D'ISOLATION THERMIQUE**

Bureau
à DRINKLANGE

9952 Drinklange

300 € /Mois

Bureau à louer à Drinklange, entre Troisvierges et Wemperhardt.

Le bureau dispose d'une surface de 12 m².

La cuisine est mis à disposition pour un usage commun.

Loyer : 300 EUR charges compris + TVA

Caution : trois mois de loyer

Frais d'agence : un mois de loyer + TVA

Pour tout complément d'information et/ou des visites, contactez-nous au tél. : +352 26 95 71 11







Surface
11.7 m²

Bureau
1

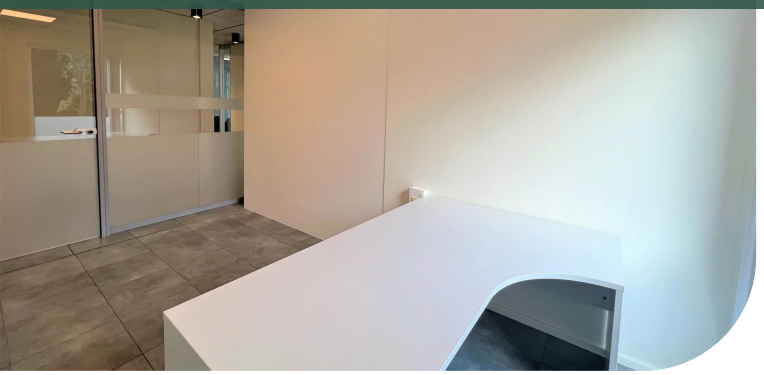

Services

Double vitrage

Surfaces

Bureau	11.70 m²
Cuisine équipée	1
Salle de réunion	1



Kevin DEDERICHS

T: +35226957111
M: +352691197117
k.dederichs@hob.lu

plus d'infos