HOB
REAL ESTATE



Bureau
à WEISWAMPACH

23, Gruuss-Strooss,
9991 Weiswampach

450 € /Mois

Un bureau de 15 m² situé au centre de Weiswampach est à louer.

Le bien propose un espace de bureau moderne.

Il comprend également une cuisine, des toilettes ainsi qu'un local technique et un local serveurs.

Il est possible de louer des places de parking (75 € / place / mois).

LOYER : 450 EUR / mois hors TVA.

CHARGES : 100 EUR/mois hors TVA.

CAUTION : 3 mois de loyer

COMMISSION : 1 mois de loyer + TVA.

N'hésitez pas à nous contacter pour convenir d'un rendez-vous de visite au +352 26 95 71 11





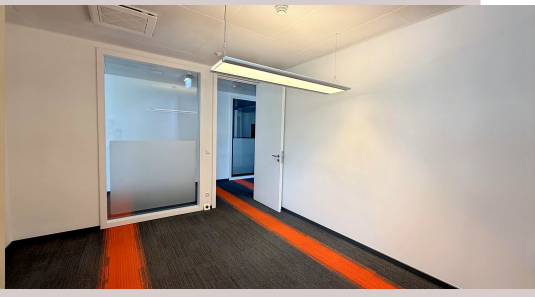

Surface	Bureau	WC
15 m²	1	1

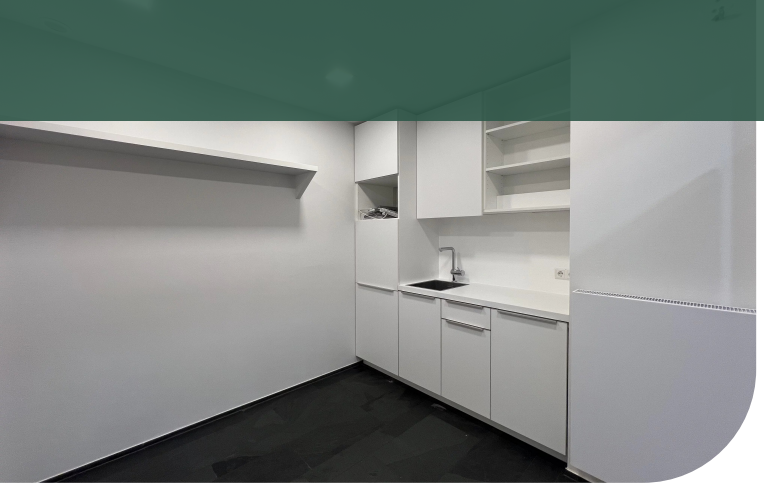

Services

Triple vitrage / Air conditionné / Ventilation double flux / Accès PMR / Alarme incendie / Thermostat connecté / Éclairage extérieur / Ascenseur / Fibre optique

Surfaces

Bureau	15.00 m²
Local technique	1
Cuisine	1
Toilettes	1



Kevin DEDERICHS

T: +35226957111
M: +352691197117
k.dederichs@hob.lu

plus d'infos