HOB
REAL ESTATE



Nouveaux bureaux à louer dans la zone industrielle d'Eselborn!

Le bureau 2.02 est meublé et dispose une connexion internet, une connexion téléphone, une climatisation, une salle de conférence commune avec télévision, une cuisine commune, des parkings, etc.

En plus, il y a la possibilité d'utiliser un dépôt pour un supplément de 150 € pour +/- 11 m².

Surface: 16 m²

Prix du loyer: 425,00 EUR

Charges: 100,00 EUR

17% TVA: 89,25 EUR

Commission d'agence: 1 mois de loyer + 17% TVA

Pour tout complément d'information et/ou des visites, contactez-nous à ce numéro : +352 26 95 71 11.

Bureau
à ESELBORN

18 Op der Sang,
9779 Eselborn

425 € /Mois



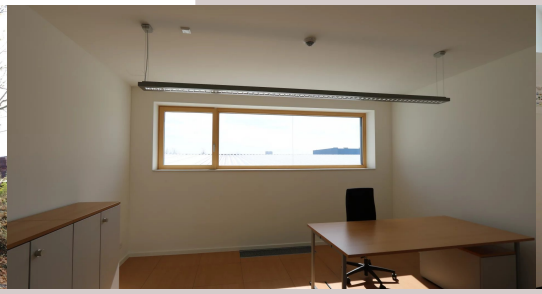



Surface	Bureau	WC
16 m²	**1**	**1**

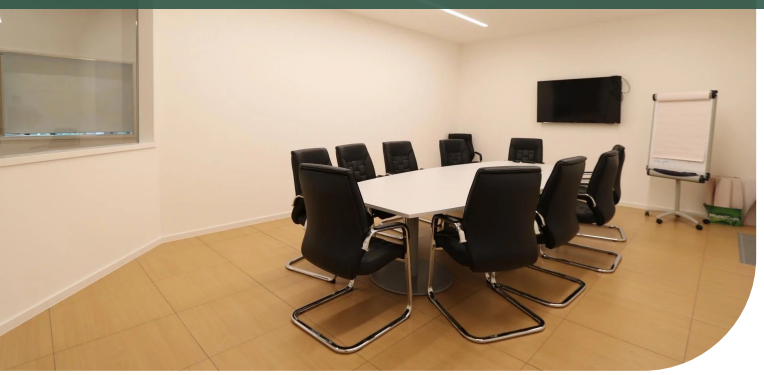

Services

Ascenseur / Interphone / Meublé

Surfaces

Balcon	1
Bureau	16.00 m²
Toilettes	1
Salle de réunion	1
Salle à manger/Cuisine	1



Kevin DEDERICHS

T: +35226957111
M: +352691197117
k.dederichs@hob.lu

plus d'infos