HOB
REAL ESTATE

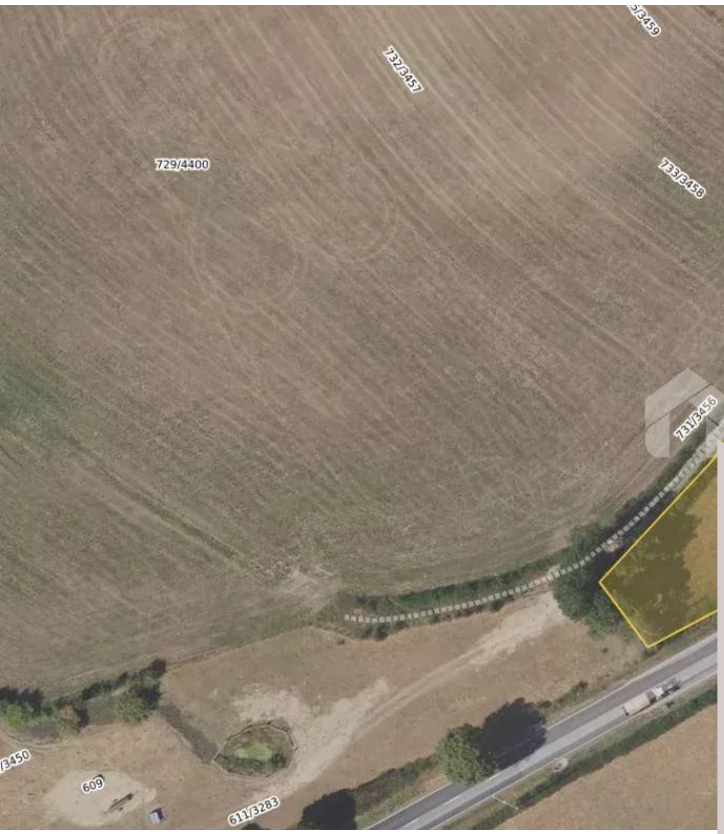

Schönes Baugrundstück von 13.77 Ar OHNE Bauvertrag für ein freistehendes Haus!

Das Grundstück ist nach Nord-Westen ausgerichtet und profitiert von einer wunderbaren Aussicht auf die Landschaft!

Es befindet sich in unmittelbarer Nähe von Weiswampach und Wiltz mit all den verschiedenen Annehmlichkeiten. Der Bahnhof von troisvierges ist 5km entfernt.

- Grunstücksfläche: 13a 77ca
- Front: ± 52 m
- Tiefe: ± 25 m

Für weitere Informationen und/oder Besichtigungen kontaktieren Sie uns bitte unter Tel.: +352 26 95 71 11.

Grundstück
in ASSELBORN

op der Strooss,
9940 Asselborn

358.020 € ohne MWSt.

Marlo KOHNEN

T: +35226957111
M: +352621662199
m.kohnen@hob.lu

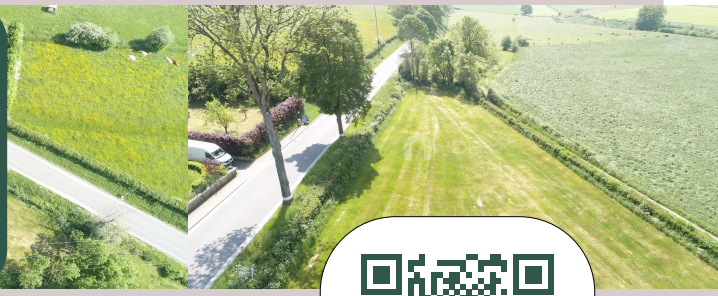

Fläche
1377 m²

Mehr infos