HOB
REAL ESTATE

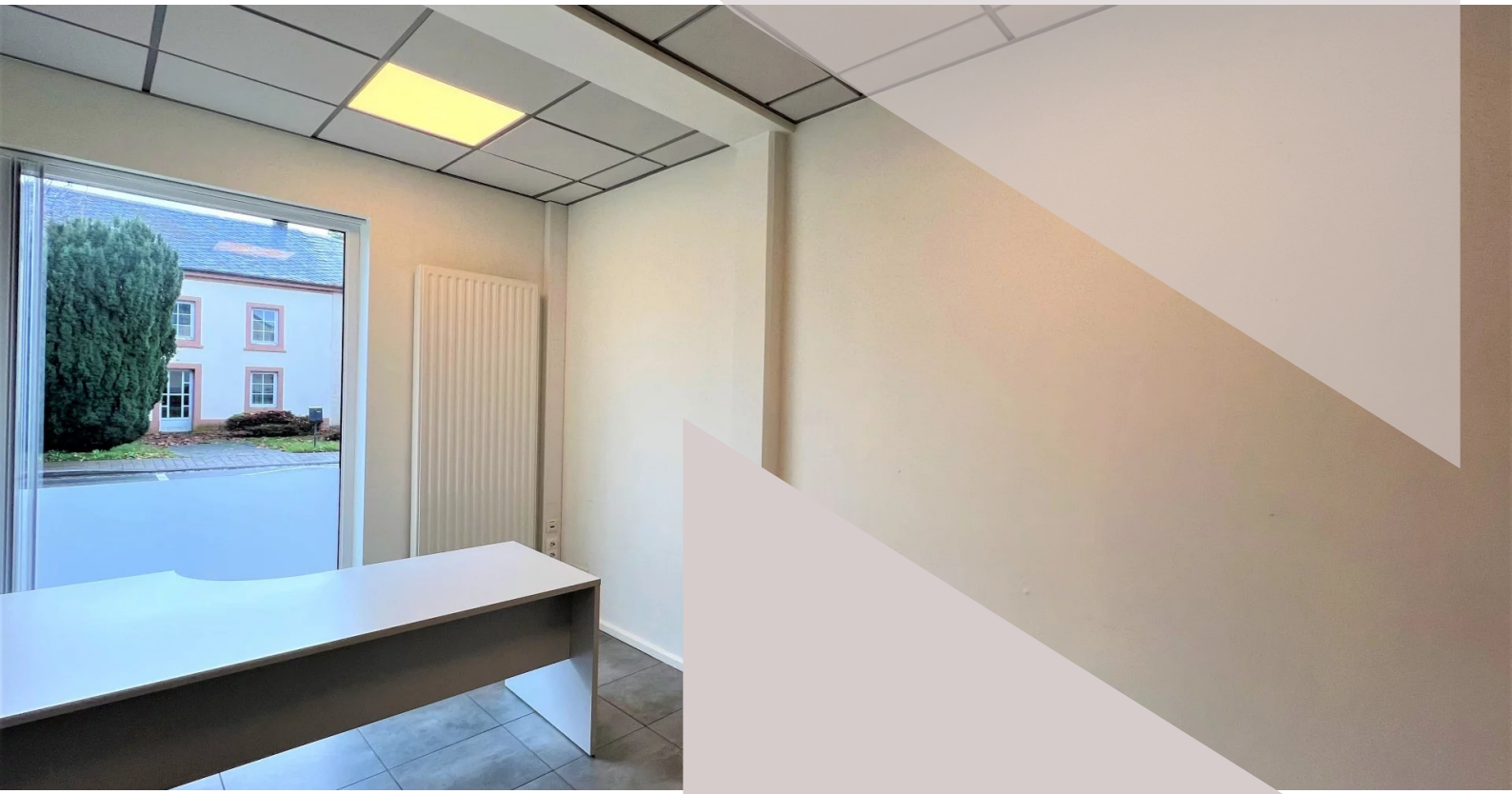

G ENERGIEEFFIZIENZKLASSE

G WÄRMESSCHUTZKLASSE

Büro
in DRINKLANGE

9952 Drinklange

Büro zu vermieten in Drinklange, zwischen Troisvierges und Wemperhardt.

Das Büro hat eine Fläche von 12 m².

Die Küche steht zur gemeinsamen Nutzung zur Verfügung.

Miete: 300 EUR inklusive Nebenkosten + MwSt.

Kaution: drei Monatsmieten

Maklergebühr: eine Monatsmiete + MwSt.

300 € /Monat







Fläche
11.7 m²

Büro
1

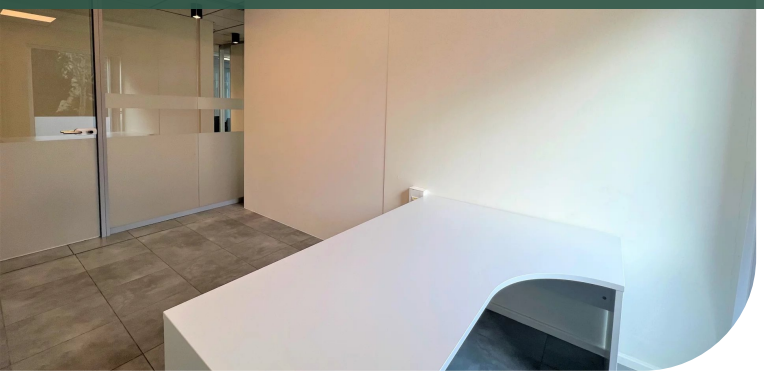

Für weitere Informationen und/oder Besichtigungen kontaktieren Sie uns bitte unter Tel.: +352 26 95 71 11

Dienste

Doppelverglasung

Flächen

Büro	11.70 m²
Einbauküche	1
Tagungsraum	1



Kevin DEDERICHS

T: +35226957111
M: +352691197117
k.dederichs@hob.lu

Mehr infos